

Ауруханаға жету жол шығынын өтеу



Жол шығынын өтеу билеттер

негізінде жасалынады



Ақшаңызды сақтаңыз,

алдын-ала жинаңыз



Ақшаңыз сапардан

кейін қайтарылады



1 қадам



**Белгіленген үлгідегі
өтініштерді толтыру**



Қалалық әкімшілік

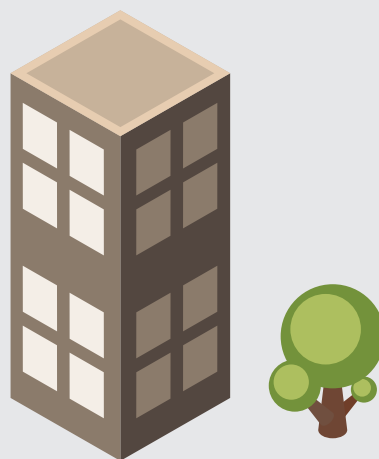

**Денсаулық сақтау
департаменті**

2 қадам



Құжаттарды дайындау

- ЖСН мен банктердің бөлімдеріндегі карт шотыңыз көрсетілген өтініштер.
- ЖСН, карт-шоттар (пластикалық карточка).
- Белгіленген үлгідегі емдеуге жіберу қағазы.
- Жеке куәліктер.
- Емделген жерден үзінді-көшірмелер.
- Тұрғындарды есепке алу кітаптары.
- Науқастың сүйемелдеуге мұқтаждығы туралы ДКК анықтамалары.
- Жол жүру фактісін растайтын билеттер.

Емделуге бара жатқан науқас пен оны сүйемелдеушінің жол жүру ақысын төлеу:



Темір жол және қалааралық автомобиль көлігінде жол жүру ақысы (екі жаққа), бірақ темір жол көлігінің жедел поезының купе вагоны билетінің құнынан аспайтын мөлшерде.



Ерекше жағдайларда (аталған көлік құралдарының болмауы немесе шұғылдық) Департаменттің рұқсатымен - әуе көлігімен жол жүру ақысы.

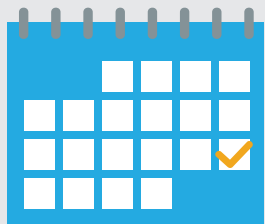

2 ай

Жол жүру құжаттары (билеттер) денсаулық сақтау департаментіне емдеуден келген күннен бастап екі ай мерзімнен кешіктірмей ұсынылуы тиіс.

Билеттер жоғалған жағдайда

емделу орнына дейін және кері қайту жол жүру бағасын растайтын анықтама қағазы тапсырылуы керек



Департамент науқастардың емделуіне және оларды сүйемелдеушілерге жол жүру құнын жоғарыда көрсетілген құжаттарды тапсырған күннен бастап екі ай ішінде Сіздің облысыңыздың қалалары мен аудандарындағы банктердің бөлімшелеріндегі жеке (карт) шотыңызға қаражат аудару арқылы өтейді



2 ай

3 қадам

Келесі емделу сапарына қаражаттарыңыздың болуының қамын алдын ала ойлаңыз



+

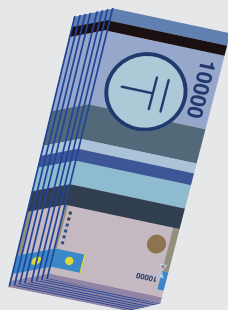

=

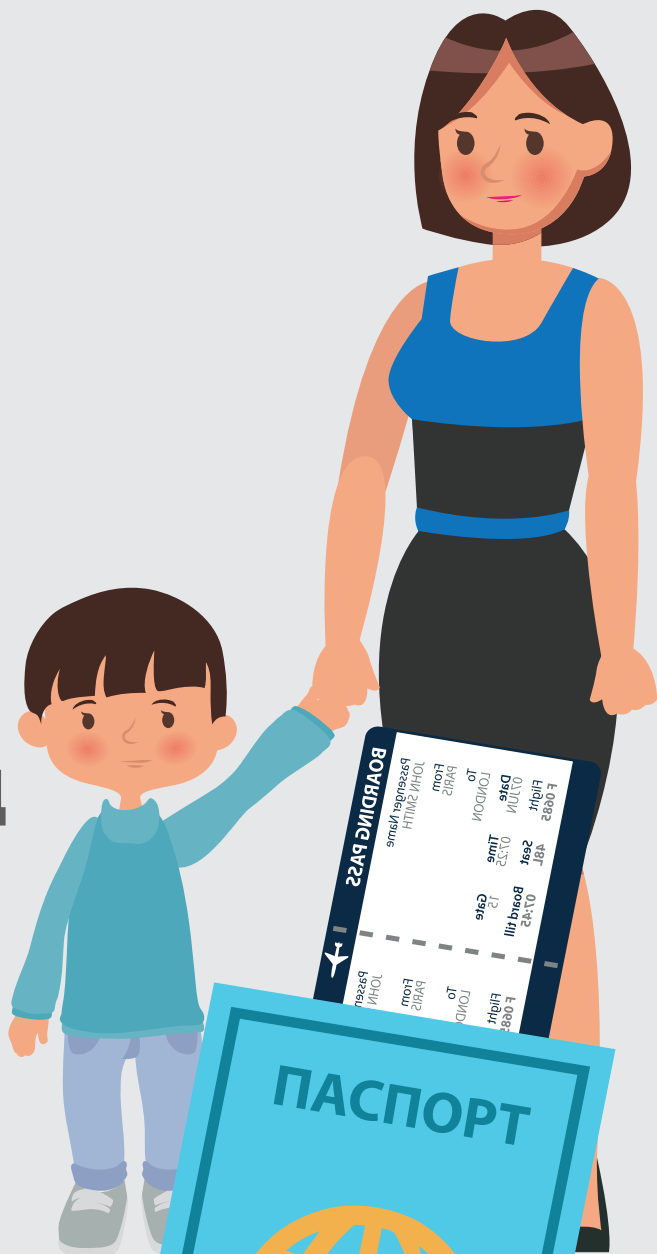

"Құқықтық ликбез"

Науқас адамдардың неғұрлым өткір проблемаларын шешуде көмек

Дайындаған "Амила" ҚҚ
2017

