

ВОЗМЕЩЕНИЕ РАСХОДОВ НА ПРОЕЗД ДО БОЛЬНИЦЫ

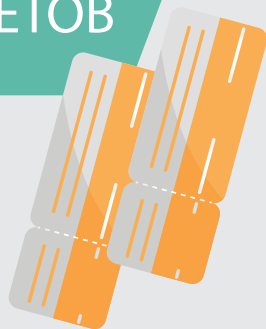

ВОЗМЕЩЕНИЕ ОКАЗЫВАЕТСЯ

НА ОСНОВАНИИ БИЛЕТОВ



ОТЛОЖИТЕ, НАКОПИТЕ

ДЕНЬГИ ЗАРАНЕЕ



ДЕНЬГИ ВОЗВРАЩАЮТ

ПОСЛЕ ПОЕЗДКИ



ШАГ 1



ЗАПОЛНЕНИЕ ЗАЯВЛЕНИЯ УСТАНОВЛЕННОГО ОБРАЗЦА



Акимат города

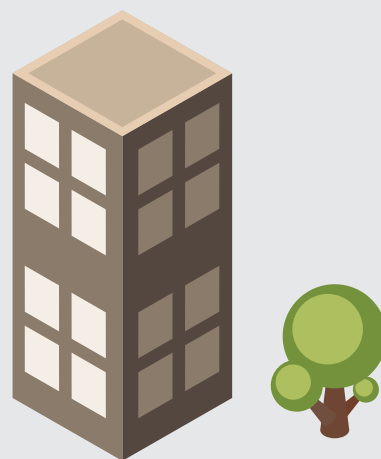

Департамент
здравоохранения

ШАГ 2



ПОДГОТОВИТЬ ДОКУМЕНТЫ

- Заявления с указанием ИИН и карт-счета в отделениях банков.
- ИИН, карт-счета (пластиковая карточка).
- Направление на лечение установленного образца
- Удостоверения личности.
- Выписки из места лечения.
- Книги учета жильцов.
- Справки ВКК, если больной нуждается в сопровождении.
- Билетов, подтверждающих факт поездки

ОПЛАТА СТОИМОСТИ ПРОЕЗДА

БОЛЬНОГО НА ЛЕЧЕНИЕ, И СОПРОВОЖДАЮЩЕГО ЛИЦА:



Проезд на железнодорожном и междугородном автомобильном транспорте (в оба конца), но в размере не более стоимости билета купейного вагона скорого поезда железнодорожного транспорта.



В исключительных случаях (отсутствие названных транспортных средств или срочность) с разрешения Департамента - **за проезд на воздушном транспорте.**

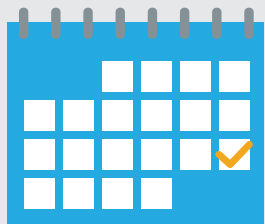

2 месяца

Проездные документы (билеты) должны быть представлены в департамент здравоохранения не позднее **двухмесячного срока со дня приезда после лечения.**

В СЛУЧАЕ УТЕРИ БИЛЕТОВ

ДОЛЖНА БЫТЬ ПРЕДСТАВЛЕНА СПРАВКА,
ПОДТВЕРЖДАЮЩАЯ СТОИМОСТЬ ПРОЕЗДА
ДО МЕСТА ЛЕЧЕНИЯ И ОБРАТНО

СПРАВКА



ДЕПАРТАМЕНТ ВОЗМЕЩАЕТ

СТОИМОСТЬ ПРОЕЗДА



2 месяца

на лечение больных и сопровождающих лиц, путем перечисления средств на лицевые (карт) счета в отделениях банков городов и районов Вашей области в течение двух месяцев со дня подачи вышеперечисленных документов.

ШАГ 3

Заблаговременно позаботьтесь о том, чтобы у вас были средства на следующую поездку на лечение

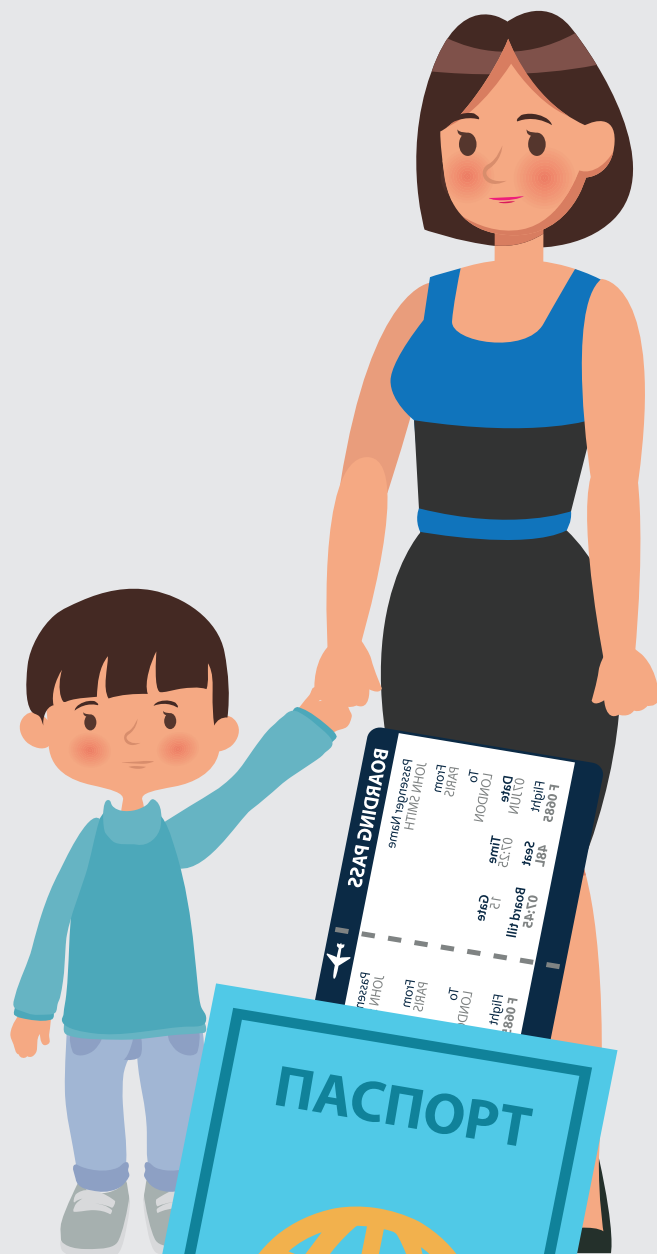

+

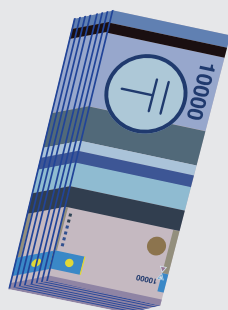

=



«Правовой ликбез» –

помощь в решении наиболее
острых проблем больных людей

Подготовлено ОФ «Амила»
2017 г.

